

Plan de amplasament și delimitare a imobilului

Scara 1: 750

Nr. cadastral	Suprafața măsurată a imobilului (mp)	Adresa imobilului
	1831	Com. Rosiori, loc. Rosiori, intravilan, jud. Bihor
Nr. Cartea Funciară		Unitatea Administrativ Teritorială (UAT)
		ROSIORI

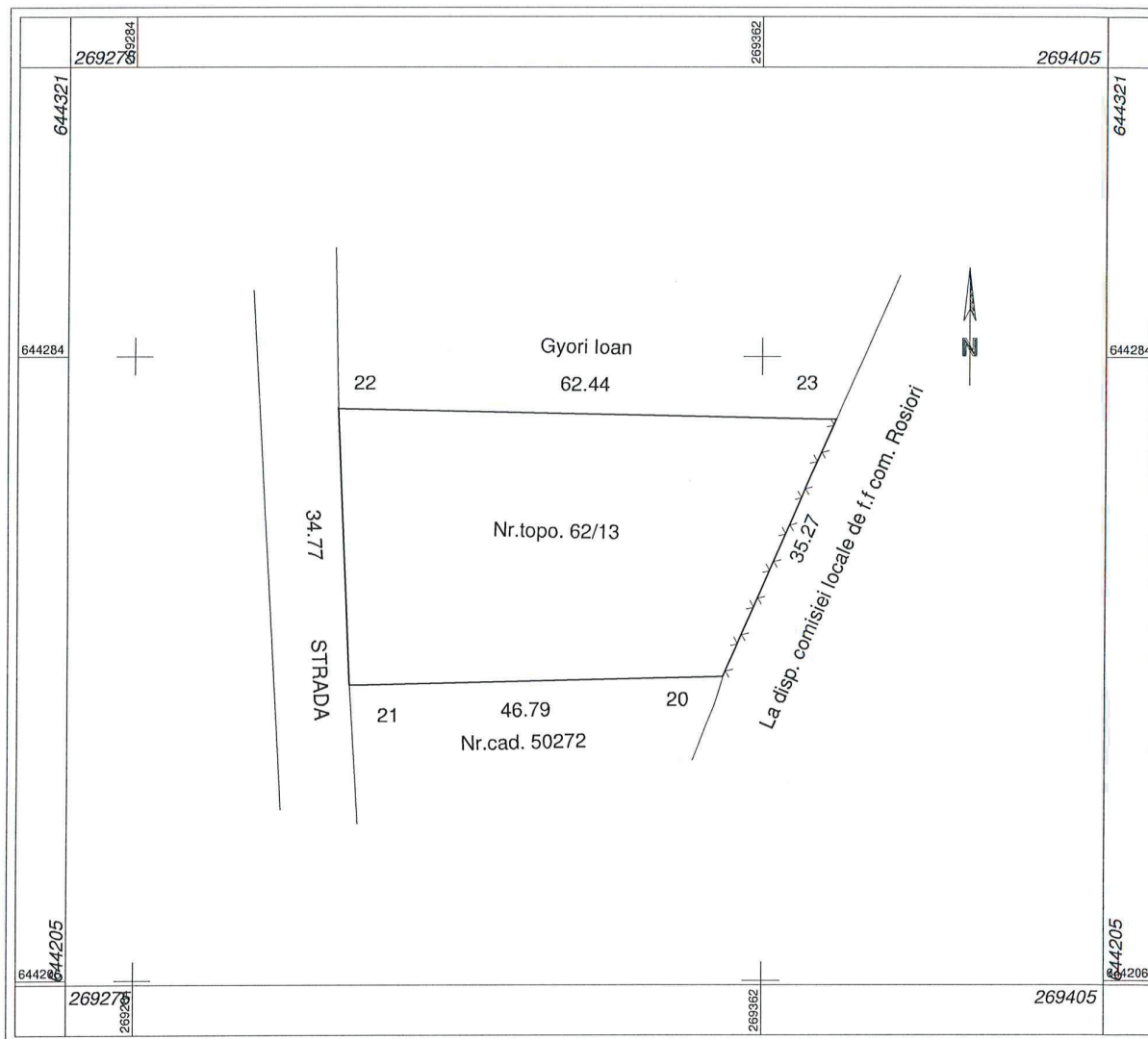

A. Date referitoare la teren			
Nr. parcelă	Categorie de folosință	Suprafața (mp)	Mențiuni
1	A	1831	Teren partial imprejmuit.
Total		1831	
B. Date referitoare la construcții			
Cod	Destinația	Suprafața construită la sol (mp)	Mențiuni
-	-	-	-
Total		-	-
Suprafața totală măsurată a imobilului = 1831 mp			
Suprafața din act = 1831 mp			
Ing. LOSONCZI IULIU Confirm executarea măsurătorilor la teren, corectitudinea întocmirii documentației cadastrale și corespondența acestora cu realitatea din teren Semnătura și ștampila Data: 03.03.2020		Inspector Confirm introducerea imobilului în baza de date integrată și atribuirea numărului cadastral Semnătura și parafa Data..... Ștampila BCPI	



Adresa imobilului: Com. Rosiori, sat Rosiori, intravilan

A. TEREN

SITUAȚIA DIN ACTE				SITUAȚIA ACTUALĂ			
Proprietar	Cotă parte	Acte de proprietate	Identificator 1:2880	Intravilan/ Extravilan (I/E)	Categorie folosință	Intravilan/ Extravilan (I/E) Tip împrejurire/ alte mențiuni	Suprafață măsurată (mp)
			Nr. topografic				
COMUNA ROSIORI	1/1	H.C.L nr., emisa de Consiliul Local al comunei Rosiori	62/13 Rosiori	Intravilan	A	Teren intravilan, parțial imprejmuit	1831
	-		Total suprafață din act imobil	-	-	-	1831

B. CONSTRUCȚIE

SITUAȚIA DIN ACTE				SITUAȚIA ACTUALĂ	
Proprietar	Cotă parte	Act de proprietate	Suprafață din acte (mp)	Destinația (cod) Construcție	Suprafață construită măsurată la sol (mp)
			Descrierea construcției		
-	-	-	-	-	-

NOTA: nr.topo. 62/13 Rosiori este inscris in C.F. 6 Rosiori

LOSONCZIULIU

Confirm executarea măsurătorilor la teren, corectitudinea întocmirii documentației cadastrale și
 corespondența acesteia cu realitatea din teren

Semnătura și ștampila

Data: 03.03.2020

Inspector

Confirm introducerea imobilului în baza de date integrată și atribuirea numărului
 cadastral

Semnătura și parafa
 Data:.....
 Ștampila BCPI



6

A) Birtoklap. Roziori

B

Sor-szám	Helyrajzi szám	Kataszteri térmérték 1600 <input type="checkbox"/> öles holdakban	Adó-kataszteri tiszta jövedelem		Jeg.	
			hold	öl		frt
72.	62/13	Arabil în intravilan, Ancas (B18) cu casa (B31)			20.225 A.P. 19/11/50 (16243) JB50 14922	<p>1. Arabil în intravilan în 1909 ca în Bihar felegyháru Moșuș h. 13000 R. 1. 657 f. cu alți jg. și el cr. cu Bihar felegyháru 6 arebelor h.</p> <p>2. Intravilan 1404 în care se înv. reforma agr. urmându-se în retransm.</p> <p>3. Intravilan în care pentru ref. 650/1953, se acordă cred. A.I. 1. și ch. și cele 2 ref. Nr. 116 sub. 1</p> <p>4. 3 jg. 1356 de cred. A</p> <p>5. P. ca 2 în baza a jud. și a ch. și de imobilele de acc. și f. ane:</p> <p>- parca cu. la cu. h. 1 parca cu. retransm.</p> <p>6. Apoi par. 1403. 14. 14. 14. nou de or.</p>

13

44. 4. 4.

7. rakt. szám.

B) Tulajdoni lap.

Roşiori

Sor- szám	<p>Intret la 1^a septembrie 1982, cu nr.6918/1982.</p>	Jegyzet
15.	<p>In baza Deciziei nr.34 din 30 martie 1982, a Consiliului popular al comunei Discoig, a schiței de dezmembrare vizata cu nr.2956 din 29 decembrie 1981 de serviciul Arhitectură și Sistemtizare a Consiliului Popular al Judetului Bihor, cu nr.376/1982 a O.C.O.T. Bihor, ca imobilul de sub nr. de ordine A.I.70, să se abnoteze din această coala și conform schiței amintite de dezmembrare, in parcele, noi după cum urmează;</p> <p>imobilul cu top. 62/12 sup. de 250 m.p. imobilul cu top. 63/13 sup. de 20225 m.p.</p>	
16.	<p>după care, imobilul cu top.62/12 in suprafată de 250 m.p. se transcrie in coala de carte runcieră nou infiintată 1790 Roşiori.-</p>	
17.	<p>apoi, imobilul cu top. 62/13 se reinscrie in această coala la poziția A.I. 72, in favoarea proprietarului de acum.</p>	
18.	<p>intret la <i>23 XI 2000 1983</i> <i>3018/1000</i> <i>72</i> <i>Centru de achizitie auto</i></p>	
19.	<p><i>14. 03 2003 485</i> <i>Centru de achizitie auto n 13262/2002</i> <i>de la 4021/2002 a Federatiei autoale</i> <i>definitivă și executivă a salubitatii</i> <i>de stat ale proprietatei autoale</i> <i>744-757 teren culturi 62/13 in f.</i></p> <p><i>Baldizsu Gabriel</i></p>	<p><i>Bio</i></p>
20.	<p><i>13 XI 2003 11185</i> <i>5/1003</i> <i>Gendse Betty</i> <i>741 y top 62/13</i></p>	
20.	<p><i>BOLDIZSU GABRIEL fii</i></p>	