

Plan de situatie

Scara 1: 1000

| | | | |
|---------------------|--------------------------------------|---|---------|
| Nr. topografic | Suprafata masurata a imobilului (mp) | Adresa imobilului | |
| 2201/10, 2679 | 636 | Intravilan, UAT Roşiori, localitatea. Mihai Bravu | |
| Nr. Cartea Funciara | CF 1343 | Unitatea Administrativ Teritoriala (UAT) | Roşiori |

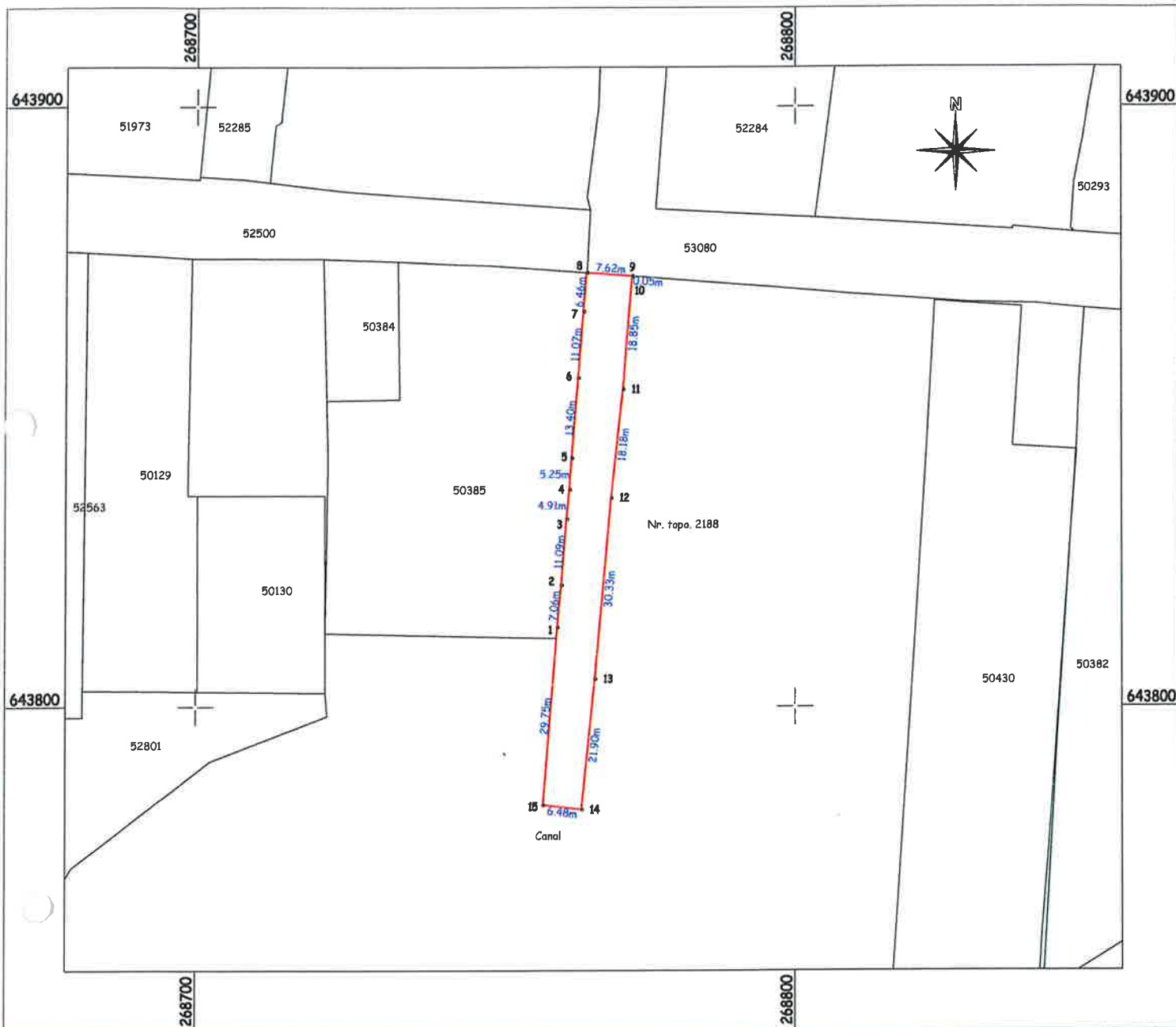

A. Date referitoare la teren

| Nr. parcelă | Categorie de folosință | Suprafata (mp) | Mentiiuni |
|--------------|------------------------|----------------|-----------------|
| I | DR | 636 | Drum intravilan |
| Total | | 636 | - |

B. Date referitoare la construcții

| Cod | Destinația | Suprafata construita la sol (mp) | Mentiiuni |
|--------------|------------|----------------------------------|-----------|
| - | - | - | - |
| Total | | ## | - |

Suprafata totala masurata a imobilului = 636 mp
Suprafata din act = 636 mp

Executant
ing. Polyanki Andras Tibor

Confirm executarea masuratorilor la teren, corectitudinea intocmirii documentatiei cadastrale și corespondenta acestora cu realitatea din teren

Semnătura și ștampila



Data: 08.07.2022

ROSIOM

No.

1343

Comuna Rosiom

A) Foaia de avere

| Numărul de ordine | Numărul topografic | Notă primită prin improprietărire | Măsura de suprafață cadastrală în jughere de 1600 stângini <input type="checkbox"/> | | Notă |
|-------------------|--------------------|--|---|-----------------------------------|--------------------------|
| | | | jugăr | stângini <input type="checkbox"/> | |
| 1 | 333/12 | Strada în pustata Tabășca | 2 | 185 | (12175) mp 1211 mp |
| 2 | 903/6 | Pracem în pustata Dăușă tarușii | — | 331 | |
| 3 | 1166/4 | " " " " | 1 | 482 | |
| 4 | 1166/5 | " " " " | — | 415 | |
| 5 | 2154 | Pracem în pustata lui Micu | — | 260 | 8686 |
| 6 | 2154 | " " " | — | 263 | |
| 7 | 2159 | " în pustata D. scapoi | — | 444 | 8686 |
| 8 | 2169/1 | Pracem în pustata lui Micu | 1 | 415 | |
| 9 | 2154 | " " " | 1 | 303 | (11397) mp (82333) mp |
| 10 | 2169 | Poisune în pustata D. scapoi D. scapoi | 118 | 902 | |
| 11 | 2170 | Pracem " " " | 1 | 824 | 8718 mp 829 |
| 12 | 2170 | Poisune în pustata D. scapoi | — | 582 | 256-9 |
| 13 | 2179 | Poisune în pustata D. scapoi | 24 | 624 | |
| 14 | 2180 | " " " " " | 4 | 1466 | |
| 15 | 2182 | " " " " " | 1 | 1117 | |
| 16 | 2185 | " " " " " | — | 296 | 237 |
| 17 | 2185 | " " " " " | 23 | 184 | |
| 18 | 2186 | " " " " " | — | 66 | |
| 19 | 2187 | " " " " " | 1 | 1053 | |
| 20 | 2187 | Pracem " " " " | — | 294 | 1057 mp 893 |
| 21 | 2190 | " " " " " | — | 294 | 1014 mp 8286 |
| 22 | 2191/1 | Strada " " " " | 12 | 1014 | |
| 23 | 191 | " " " " " | 103 | 3733 mp 817 | 817 |
| 24 | 2191/2 | " " " " " | 138 | 3733 mp | |
| 25 | 2192 | Poisune " " " " | 33 | 471 mp 20 | 898 |

NOTĂ

02.06.2011
REFERENT
CHIS Florentina-Daniela

Cărții funduare

Comuna

Rosiori

1343 A) Foaia de avere

| Numărul topografic | | Măsura de suprafață cadastrală în jughere de 1600 slângini <input type="checkbox"/> | | Notă |
|--------------------|--------------------------|---|-----------------------------------|--------|
| | | jugăr | slângini <input type="checkbox"/> | |
| 2257 | Pășune în pusta Drapoi | 1. | 352 | |
| 2261 | " " " | — | 1065 | 3830 |
| 2262 | " " " | — | 91 | |
| 2263 | " " " | — | 451 | 1622 |
| 2265 | " " " | 2. | 265 | 14261 |
| 2266 | " " " | — | 628 | 2259 |
| 2267 | " " " | 33. | 1398 | 194940 |
| 2274 | " " " | 9. | 142 | 52306 |
| 2275 | " " " | — | 242 | |
| 2276 | " " " | — | 298 | |
| 2280 | Drum " " | — | 414 | |
| 2284 | Pășune " " | — | 214 | |
| 2285 | Drum " " | — | 364 | |
| 2287 | Pășune " " | — | 456 | 1670 |
| 2288 | " " " | 4. | 626 | 2501 |
| 2289 | " " " | 4. | 1306 | |
| 2290 | " în pășunul Micrei | 16. | 1524 | 47560 |
| 2292 | Drum în grădina Subintei | — | 598 | |
| 2295 | " în Pusta Drapoi | — | 1229 | |
| 2297 | Pășune " " | 34. | 160 | 106240 |
| 2298 | " " " | 1 | 199 | 6470 |
| 2300/1 | " " " | 1. | — | 575 |
| 2300/2 | " " " | 1 | — | 570 |
| 2300/3 | " " " | 1 | — | |
| 2301/2 | Drum " " | — | 1142 | |
| 2303 | " " " | — | 415 | 1493 |
| 2395 | " în Pustea noii | — | 350 | |
| 2397 | " " " | — | 600 | |

4061-1928. Tip. Rom. Oradea.

No. 1363

Comuna Bucurieni

A) I

A) Foaia de avere

| Numărul de ordine | Numărul topografic | | Măsura de suprafață cadastrală în jughere de 1600 stângini <input type="checkbox"/> | | Not | Numărul topografic | |
|-------------------|--------------------|----------------------------|---|-----------------------------------|-----|--------------------|----------------|
| | | | jugăr | stângini <input type="checkbox"/> | | | |
| 79 | 2398 | Drum în Rupitura Nouă | 1 | 305 | | 8 2531 | Drum în poartă |
| 80 | 2401/6 | lângă Fierma | — | 380 | | 9 2535 | " în poartă |
| 81 | 2404/1 | " " | — | 527 | | 0 2536/1 | " " |
| 82 | 2404/2 | " " | — | 680 | | 1 2538 | " " |
| 83 | 2411/2 | " " | — | 290 | | 2 2539 | " " |
| 84 | 2411/5 | " " | — | 50 | | 3 2544 | " în poartă |
| 85 | 2413/1 | în pârâul Călcășului Mare | — | 430 | | 4 2545 | " " |
| 86 | 2416 | în Rupitura Nouă | — | 904 | | 5 2552 | " în poartă |
| 87 | 2417/2 | " " | — | 99 | | 6 2558 | " în poartă |
| 88 | 2422 | " " | — | 896 | | 7 2559 | " " |
| 89 | 2423 | în partea de drumul Jinoș | — | 642 | | 8 2560 | " " |
| 90 | 2424 | " " | — | 322 | | 9 2561 | " " |
| 91 | 2428 | în Ciornales Mare | 2 | 208 | | 0 2562 | " " |
| 92 | 2485 | " " | 1 | 88 | | 1 2564 | " " |
| 93 | 2489 | " " | 1 | 128 | | 2 2565 | " " |
| 94 | 2491 | " " | 3 | 831 | | 3 2568 | " în poartă |
| 95 | 2501 | " " | — | 1152 | | 4 2569 | " " |
| 96 | 2502 | Rupitura Nouă | — | 850 | | 5 2571 | " " |
| 97 | 2504/2 | în pârâul Călcășului Mare | — | 850 | | 6 2572 | " " |
| 98 | 2510 | în partea drumul Jinoș | — | 1055 | | 7 2573 | " " |
| 99 | 2512/6 | în pârâul Călcășului Mare | — | 390 | | 8 2576 | " " |
| 100 | 2513 | " " | — | 250 | | 9 2578 | " " |
| 101 | 2513 | în poartă Drapoi P. Chetys | — | 980 | | 0 2581 | " " |
| 102 | 2516/14 | în poartă Turerna Mare | — | 550 | | 1 2583 | " în poartă |
| 103 | 2518 | " " | — | 1365 | | 2 2584 | " " |
| 104 | 2520 | " " | — | 793 | | 3 2585 | " " |
| 105 | 2522 | în poartă Ghibana | 1 | 501 | | 4 2585 | " " |
| 106 | 2525/1 | " Jinoșy trilem | — | 1104 | | 5 2585 | " " |

A) Foaia de avere

| Notă | Numărul topografic | Descriere | Măsura de suprafață cadastrală în jughere de 1600 stângini □ | | Notă |
|------|--------------------|-----------------------------|--|------------|--------|
| | | | jugăr | stângini □ | |
| | 2531 | in postata movila pisiposca | — | 334 | |
| | 2531 | in postata Glisnoe | — | 416 | |
| | 2535 | " " | — | 1561 | |
| | 2536 | " " | — | 894 | |
| | 2538 | " " | — | 464 | |
| | 2539 | " " | — | 269 | |
| | 2544 | in postata Lacului Alb | — | 898 | 3230 m |
| | 2545 | " " | — | 177 | |
| | 2552 | in postata Mlăstinoasa | — | 937 | |
| | 2558 | in movila lui Stejerai | — | 105 | |
| | 2559 | " " | — | 681 | |
| | 2560 | " " | — | 639 | |
| | 2561 | " " | — | 178 | |
| | 2562 | " " | — | 800 | |
| | 2564 | " " | — | 396 | |
| | 2565 | " " | — | 758 | |
| | 2568 | in postata Dosului slab | — | 368 | |
| | 2569 | " " | — | 1380 | |
| | 2571 | " Domneasca | — | 488 | |
| | 2572 | " " | — | 90 | |
| | 2573 | " " | — | 158 | |
| | 2576 | " " | — | 690 | |
| | 2578 | " " | — | 671 | |
| | 2581 | " Mlăstinoasa | — | 90 | |
| | 2583 | in insula Transilvaniei | — | 908 | |
| | 2584 | " " | — | 211 | |
| | 2585 | " " | — | 358 | |

1061-1928. Tip. Rom. Oradea.

No. 1343

Comuna Costești

A) Foaia de avere Costești

A)

| Numărul de ordine | Numărul topografic | Descriere | Măsura de suprafață cadastrală în jughere de 1600 stângini | | Notă | Numărul de ordine | Numărul topografic | Descriere |
|-------------------|--------------------|--------------------------------|--|----------|-----------|-------------------|--------------------|-----------|
| | | | jugăr | stângini | | | | |
| 134 | 2580 | Pământ în parcul Transilvaniei | — | 765 | | 62 | 2344 | Pământ în |
| 135 | 2595 | Pământ în parcul Sălii | — | 456 | 1640 | 63 | 2344 | " |
| 136 | 2596 | " | — | 483 | | 64 | 2344 | " |
| 137 | 2598 | " | — | 437 | | 65 | 2345 | " |
| 138 | 2599 | " | — | 153 | 530 | 66 | 2346 | " |
| 139 | 2601 | " | — | 492 | | 67 | 2347 | " |
| 140 | 2603 | Pământ în | — | 1050 | | 68 | 2348 | " |
| 141 | 2623 | Pământ în | — | 989 | 3525 | 69 | 2349 | Pământ |
| 142 | 2623 | Pământ în | — | 900 | 6 | 70 | 2350 | Pământ |
| 143 | 2623 | Pământ în | — | 910 | 3243 | 71 | 2351 | " |
| 144 | 2627 | Pământ în | — | 243 | 182 | 72 | 2352 | " |
| 145 | 2628 | " | 3 | 388 | | 73 | 2353 | " |
| 146 | 2629 | " | 7 | 1684 | 1412/1338 | 74 | 2354 | " |
| 147 | 2323 | Pământ în parcul Sălii | 17 | 0 | 62500 | 75 | 2355 | " |
| 148 | 2324 | " | — | 882 | 153 | 76 | 2356 | " |
| 149 | 2325 | " | 3 | 823 | 20260 | 77 | 2357 | Pământ |
| 150 | 2326 | " | — | 761 | 270 | 78 | 2358 | " |
| 151 | 2327 | " | 4 | 1306 | 27716 | 79 | 2365 | " |
| 152 | 2330 | " | — | 615 | 183 | 80 | 2366 | Pământ |
| 153 | 2334 | " | 44 | 840 | 256225 | 81 | 2370 | " |
| 154 | 2337 | " | 28 | 1172 | 16363 | 82 | 2372 | " |
| 155 | 2338/1 | Pământ în parcul Sălii | 2 | 946 | 14204 | 83 | 2373 | Pământ |
| 156 | 2338/2 | " | 2 | 916 | 14204 | 84 | 2374 | Pământ |
| 157 | 2338/3 | " | 2 | 138 | 12006 | 85 | 2375 | " |
| 158 | 2339 | " | — | 410 | 1475 | 86 | 2376 | " |
| 159 | 2311 | " | 6 | 1002 | 735 | 87 | 2377 | " |
| 160 | 2342 | " | — | 822 | 2780 | 88 | 2378 | " |
| 161 | 2343 | " | 2 | 651 | 75 | 89 | 2379 | Pământ |

1418

A) Foaia de avere

| Not | ordine | Numărul topografic | | Măsura de suprafață cadastrală în jughere de 1600 slângini <input type="checkbox"/> | | Notă |
|-------------|--------|--------------------|-----------------------------------|---|-----------------------------------|-----------------------|
| | | | | jugăr | slângini <input type="checkbox"/> | |
| 1640 | 52 | 2344/1 | Pășune în postata Lipostea | 2 | 800 | |
| | 53 | 2344/2 | " " " | 2 | 800 | |
| | 54 | 2344/3 | " " " | 2 | 800 | |
| | 55 | 2345 | " " " | — | 952 | 3425 |
| 30 | 56 | 2346 | " " " | 6 | 1353 | 39305 } B35 |
| | 57 | 2347 | " " " | 4 | 731 | 25648 } B35 |
| | 58 | 2348 | " " " | 10 | 833 | 60543 } B35 |
| 525 B2C | 69 | 2349 | Drum | —1 | 515 | 7607 } B35 |
| | 70 | 2350 | Pășune în postata Coasa Pucarului | 12 | 169 | (69663) 63241up |
| 213 B2 | 71 | 2351 | " " " | — | 1541 | |
| | 72 | 2352 | " " " | 16 | 24 | 153 |
| 18 B25 | 73 | 2353 | " " " | — | 1415 | (5089) (1236up) } B35 |
| 342 | 74 | 2354 | " " " | 1 | 614 | (7963) } B35 |
| 3500 B3 | 75 | 2355 | " " " | 1 | 26 | 5848 } B35 |
| 2200 B2 | 76 | 2356/1 | " " " 5231up | 11 | 1281 | (67911) } B35 |
| — 828 | 77 | 2357 | Drum | — | 1106 | B35 |
| 1716 B2 | 78 | 2358 | " " " | — | 411 | |
| | 79 | 2365 | " in postata de lanza * sosea | — | 1106 | |
| 5225 B28 | 80 | 2366 | Pășune " " " | 7 | 488 | (42038) } B35 |
| 363 | 81 | 2370 | " in Dealul Traianului | 46 | 553 | 94063 } B35 |
| 106 B2 | 82 | 2373 | Pant în postata din Mijloc | — | 363 | |
| 26 | 83 | 2374 | Pășune în postata Cocului Filoc | 5 | 1103 | 2240 |
| 25 | 84 | 2375 | " " " | 1 | 950 | 9171 } B35 |
| — 35 | 85 | 2376 | " " " | — | 1036 | 36000 } B35 |
| 180 B2 | 86 | 2377 | " " " | — | 143 | 519 } B35 |
| | 87 | 2378 | " " " | — | 236 | 849 } B35 |
| | 88 | 2379 | Drum | — | 88 | 316 } B35 |

No. _____

Comuna _____

No. 1343

A) Foaia de avere

A

| Numărul de ordine | Numărul topografic | Descrierea terenului | Măsura de suprafață cadastrală în jughere de 1600 stângini | | Notă | Numărul de ordine | Numărul topografic | Descrierea terenului |
|-------------------|--------------------|---|--|----------|-------|-------------------|--------------------|---|
| | | | jugăr | stângini | | | | |
| 189 | 2387 | Parcela nr. 1 din lotul nr. 1 din satul Săscăuș | 9 | 1232 | 35024 | 189 | 2387 | Parcela nr. 1 din lotul nr. 1 din satul Săscăuș |
| 190 | 2387 | " " " " | - | 850 | 2899 | 190 | 2387 | " " " " |
| 191 | 2387 | " " " " | 6 | 834 | 2887 | 191 | 2387 | " " " " |
| 192 | 2387 | " " " " | 3 | 901 | | 192 | 2387 | " " " " |
| 193 | 2387 | " " " " | 2 | 70 | 11761 | 193 | 2387 | " " " " |
| 194 | 2387 | " " " " | 2 | 302 | 14387 | 194 | 2387 | " " " " |
| 195 | 2387 | " " " " | 2 | 800 | 11382 | 195 | 2387 | " " " " |
| 196 | 2387 | " " " " | 2 | 850 | 14387 | 196 | 2387 | " " " " |
| 197 | 2387 | " " " " | 2 | 800 | | 197 | 2387 | " " " " |
| 198 | 2387 | " " " " | 2 | 800 | 11382 | 198 | 2387 | " " " " |
| 199 | 2387 | " " " " | 2 | 800 | 11382 | 199 | 2387 | " " " " |
| 200 | 2387 | " " " " | 3 | | 2676 | 200 | 2387 | " " " " |
| 201 | 2387 | " " " " | 3 | | 11761 | 201 | 2387 | " " " " |
| 202 | 2387 | " " " " | 3 | | 11761 | 202 | 2387 | " " " " |
| 203 | 2387 | " " " " | 3 | | 11761 | 203 | 2387 | " " " " |
| 204 | 2387 | " " " " | - | | 1354 | 204 | 2387 | " " " " |
| 205 | 2387 | Parcela nr. 2 din lotul nr. 1 din satul Săscăuș | 2 | 316 | 673 | 205 | 2387 | Parcela nr. 2 din lotul nr. 1 din satul Săscăuș |
| 206 | 2393 | " " " " | - | | 1827 | 206 | 2393 | " " " " |
| 207 | 2404 | " " " " | - | | 10 | 207 | 2404 | " " " " |
| 208 | 2404 | " " " " | - | | 476 | 208 | 2404 | " " " " |
| 209 | 2404 | " " " " | - | | 33 | 209 | 2404 | " " " " |
| 210 | 2404 | " " " " | 1 | 561 | | 210 | 2404 | " " " " |
| 211 | 2404 | " " " " | - | | 10 | 211 | 2404 | " " " " |
| 212 | 2404 | " " " " | - | | 1069 | 212 | 2404 | " " " " |
| 213 | 2404 | " " " " | - | | 1069 | 213 | 2404 | " " " " |
| 214 | 2404 | " " " " | - | | 50 | 214 | 2404 | " " " " |
| 215 | 2404 | " " " " | - | | 514 | 215 | 2404 | " " " " |

241 2193/14 Parcela nr. 1

oala } Căști funduare
 otocolul }

o.

Comuna

A) Fosia de avere

| Nota | Numărul de ordine | Numărul topografic | | Măsura de suprafață cadastrală în jughere de 1600 stângini □ | | Nota |
|------|-------------------|--------------------|-------------------------|--|------------|------|
| | | | | jugăr | stângini □ | |
| 2624 | 217 | 2552 | Parcela în punctele ... | -- | 216 | |
| 179 | 218 | 2553 | " " " " | -- | 227 | |
| 187 | 219 | 2554 | " " " " | -- | 24 | |
| 93 | 220 | 2555 | " " " " | -- | 830 | |
| 761 | 221 | 2554 | " " " " | -- | 1044 | |
| 347 | 222 | 2555 | " " " " | -- | 70 | |
| 87 | 223 | 2556 | " " " " | -- | 230 | |
| | 224 | 2557 | " " " " | -- | 612 | |
| | 225 | 2558 | " " " " | -- | 101 | |
| | 226 | 2559 | " " " " | -- | 220 | |
| 6 | 227 | 2560 | Parcela în punctele ... | -- | 70 | |
| 66 | 228 | 2561 | " " " " | -- | 70 | |
| 66 | 229 | 2562 | " " " " | -- | 132 | |
| 3 | 230 | 2563 | " " " " | -- | 132 | |
| 115 | 231 | 2564 | Parcela în punctele ... | -- | 599 | |
| 27 | 232 | 2565 | " " " " | -- | 245 | |
| 335 | 233 | 2566 | " " " " | -- | 1064 | |
| | 234 | 2567 | " " " " | -- | 655 | |
| | 235 | 2568 | " " " " | -- | 346 | |
| | 236 | 2569 | " " " " | -- | 1130 | |
| | 237 | 2570 | " " " " | -- | 70 | |
| | 238 | 2571 | " " " " | -- | 70 | |
| | 239 | 2572 | " " " " | -- | 70 | |
| | 240 | 2573 | " " " " | -- | 70 | |

806-1928. Tip. Rom. Oradea.

241 2105/114 Parcela în punctele ...
 încep

5:14 1794 m²

No. _____

Comuna _____

A) Foaia de avere

| Numărul de ordine | Numărul topografic | | Măsura de suprafață cadastrală în jughere de 1600 stângini <input type="checkbox"/> | | Notă |
|-------------------|--------------------|--------------------------|---|-----------------------------------|------|
| | | | jugăr | stângini <input type="checkbox"/> | |
| 242. | 2222 1. | Pășune în poștata Beapri | (348.909 m) 340609 m | | SBH1 |
| 243 | 2193 124. | Pășune | (51794 m) 1322 | | |
| | | | 49566 | | SBH2 |
| | | | 44621 m | | |

CĂRTII FUNDUARE
 1343

Reconstituție

| ordine | Numărul topografic | |
|--------|--------------------|---------|
| 1. | 2240 | terrene |
| | 2240/2 | terrene |

Notă

LA CĂRȚII FUNDUARE
134.2

Comuna ROSIEARI

1341

FOAIA DE AVERE
Reconstituție în baza plan. nr. 15742/1996

| ordine | Numărul topografic | I. | Măsura de suprafață în ha și mp | | NOTĂ |
|--------|--------------------|-------------------------|---------------------------------|-------|------|
| | | | ha | mp | |
| 1. | 2240 | Seșiere în panta seșier | 17 | 153 | 132 |
| 2. | 2240/2 | seșiere - - - - | 16 | 6224 | 1274 |
| | | | 16 | 17774 | |

132

Nr.

.....

B) FOAIE

B) FOAIA DE PROPRIETATE

| Numărul serial | | NOTĂ rărilor | |
|----------------|-------|-----------------|--|
| 1 | | | In localitate |
| 2 | | 20 | Bibor, no. componente L. 272 |
| 1 | | | In localitate |
| | | 20 | In localitate României imobilul nr. 54779 Ra ulterior Bucuresti |
| | | 22 | In localitate de 2193/141 In localitate Local |

1343

Comuna

B) FOAIA DE PROPRIETATE

| NOTĂ | 10793/13.02.2017 | NOTĂ |
|------|--|------|
| 20 | <p>In baza HG. nr. 1705/21.12.2006 emis de Guvernul Romaniei si Dec. cad. rectificata si orizanta de catre OCPi Biser, nr. Japn. 2673/1/a care se compune m. cad. 54780 si suprafata c. c. 54780 Târnăveni</p> | |
| 21 | <p>10822/13.02.2017 In baza HG 1705/21.12.2006 - Guvernul Romaniei + dec. cad. rectificata de OCPi si imob. cu m. topo ^{2673/1/a} 185 m. comitatului de cad. 54779 Rosiori ^{Târnăveni} in fav. Administratia Nationala Apa Potabilă - Administratia Municipală de Apă Curată</p> | |
| 22 | <p>Tribunal 31.05.2017 H. 52126. In baza dec. cad. de la locu, cota de 2228/51794 parti din terenul cu H. J. 2193/114 se constituie in cadastral 52026 in baza HCL 45/11.05.2017 Consiliul Local Rosiori in favoarea Comunei Rosiori</p> | |

H. Petrică

| NOTĂ | | Numărul serial |
|---|---|--|
| A | B | |
| <p>In baza titlului Jud. pt. stabilirea asupra terenurilor...</p> <p>21. In baza titlului...</p> <p>MS 668 / MS 218</p> <p>A - ... - CFE 52 333</p> | | |
| | | Intrat la 7 me |
| | | In baza titlului Jud. pt. stabilirea asupra terenurilor... |
| | | Apoi imobilul de ta coală și se t |
| | | Apoi imobilul de această coală și |
| | | Apoi imobilul de această coală și |
| | | Intrat la... |
| | | In baza titlului... |
| | | In baza titlului... |

| | |
|----|--|
| 6 | Intrat la 7 me |
| 7 | In baza titlului Jud. pt. stabilirea asupra terenurilor... |
| 8 | Apoi imobilul de ta coală și se t |
| 9 | Apoi imobilul de această coală și |
| 10 | Intrat la... In baza titlului... |
| 11 | In baza titlului... |

Vr:

Comuna

3) Foaia de proprietate

NOTĂ

Numărul serial

NOTĂ

Intrat la 7 mai 1996 Nr. 9809

In baza titlului de proprietate emis de Comisia Jud. pt. stabilirea dreptului de proprietate asupra terenurilor Bihor cu nr. 1147/1995 imobilul de sub A.I.14 se adnotează din această coală și se transcrie în CF nr. 1869

Apoi imobilul de sub A.I.15 se adnotează din această coală și se transcrie în CF nr. 1869

Apoi imobilul de sub A.I.16 se adnotează din această coală și se transcrie în CF nr. 733

Apoi imobilul de sub A.I.17 se adnotează din această coală și se transcrie în CF nr. 1870

Intrat la C.C.S. 2003. din § 36
 în baza Certificatului de construcție
 nr. 3, în 7800/002 din 14.12.2003
 în ved. dif. de 67000, cu
 2003/01, în fe. 2348, 2412 și
 celelalte suprafețe la 316.673 sup.
 diferența de 11462 sup. se
 recunoaște cu în ved. dif. se
 face în baza nr. 1021/03
 în baza C.N.P. Petrușca SA

10

Nr.

Comuna

Nr.

B) Foaia de proprietate

| Numărul serial | | NOTĂ | Numărul serial | |
|----------------|-----------------------------|------|----------------|-----|
| | <p>1. ...</p> <p>2. ...</p> | | | |
| | <p>3. ...</p> <p>4. ...</p> | | | |
| | <p>5. ...</p> | | 15 | ... |
| | | | | |
| | | | | |
| | | | | |
| | | | | |
| | | | | |
| | | | | |
| | | | | |

In baza
 emis de
 a jud Bih
 OCC Bihay
 2079 se de
 in CR elch

B) Foia de proprietate

| NOTĂ | Numărul serial | | NOTĂ |
|------|----------------|--|------|
| | | <p>15</p> <p>TP nr. 3500/10.05.2004</p> <p>causa de comunitate de interes a nr. 18/1997</p> <p>a jud. Bihor si dac caa ardele de</p> <p>OCB Bihor, de imobilul a m. nr.</p> <p>3679 se desprinde suprafata de 823 m²</p> <p>si se castr. a m. cad 50382 si n. h. nr.</p> <p>50382</p> | |

A) Foaia de posesiune

| Numărul de ordine | Numărul topografic | Măsura de suprafață cadastrală în jugăre de 1600 stângini | Venitul curat după cadastru de impozit | | Noiță | |
|-------------------|--------------------|---|--|----------|-------|-----|
| | | | jugăr | stângini | | Lei |
| 1 | | <p style="text-align: center;">+</p> <p>Lot primit prin Improprietărire</p> <p><i>Contract la 13.06.2019/6470h</i></p> <p><i>În baza Dec. nr. 100/2019</i></p> <p><i>cu mențiunea de suprafață</i></p> <p><i>de 3733 sup teren sur. topo 2191/11</i></p> <p><i>de sup. 423 de terenuri în cod</i></p> <p><i>52506, înscris în CTE 52506</i></p> | | | | |

OTĂ

B) Foaia de proprietate

| Numărul serial | Intrafa No. In baza incheierei No. din a Judecătoriei rurale Săcueni Secția Reformei Agrare și a tabloului de improprietărire cuprins în cartea funduare cadastrală, se întăbulează dreptul de proprie- tate asupra imobilului transnotat din coafa cf. No. aci sub No. de ord. A + 1- cu titlul de drept de improprietărire în favoarea lui : | Notă | Numărul serial | In |
|-------------------|--|---------------|-------------------|---|
| | | Preemțiune B. | 1. | Ir a Jud și a fe asupr. Lei prefu. |
| | Apoi, se notează dreptul de preemțiune în favoarea : Statului Român | | | |
| | <i>Art. 1944 modicis 8 an 1135 m. 21 m. de ... 501930, 1914 i/c - în ... an 6 T 192 132, 171 192 1913 ...</i> | | | |
| | <i>Intrafa ca. 30-05-1992 Nr. 11499. In baza procesului verbal de ... din 23 martie 1992 a Comisiei de Echidare pînă C.A.P. a advervenței Nr. 97/1992, eliberată de C.A.P. Kikai Koram, parcelă ca Nr 195/87 de transmise în cf. un infinitate nr 1321 în fav. Statului Român</i> | | | |
| | <i>Intrafa 2.03.1984 Nr. 6063 In baza Contractului de licență din 26.06.81 elib. de C.A.P. din Nr. 3000, "Contractului de ... - cuprins în ... de ... din 17. XI. 1982 2193/87 2193, 113 în sup. de 9450 MP ... 51784 MP ... 1835</i> | | | |

C) Foaia de sarcini

| Notă | Numărul serial | Intrat : (a <u>9 martie 1959</u> No. <u>285/59</u> In baza incheierei No. <u>2492</u> din <u>1959</u> a Judecătoriai rurale Săcueni Secția Reformei Agrară și a tabloului de debit, se intabulează dreptul de ipotecă asupra imobilului de sub A+ <u>1439</u> pentru suma de Lei <u>șase sute șapte mii șase sute optzeci și șase</u> preșul lotului în favoarea : Statului Român | Suma | | Notă |
|------|----------------|--|-------|----|---|
| | | | Lei | b. | |
| | 1. | | 61780 | | Refuzarea a lașității și așezării în fața legii |
| | 2. | La 1944 moștenit și al 1135 a - h C și m. răsărit și b. și c. și d. și e. și f. și g. și h. și i. și j. și k. și l. și m. și n. și o. și p. și q. și r. și s. și t. și u. și v. și w. și x. și y. și z. și aa. și ab. și ac. și ad. și ae. și af. și ag. și ah. și ai. și aj. și ak. și al. și am. și an. și ao. și ap. și aq. și ar. și as. și at. și au. și av. și aw. și ax. și ay. și az. și ba. și bb. și bc. și bd. și be. și bf. și bg. și bh. și bi. și bj. și bk. și bl. și bm. și bn. și bo. și bp. și bq. și br. și bs. și bt. și bu. și bv. și bw. și bx. și by. și bz. și ca. și cb. și cc. și cd. și ce. și cf. și cg. și ch. și ci. și cj. și ck. și cl. și cm. și cn. și co. și cp. și cq. și cr. și cs. și ct. și cu. și cv. și cw. și cx. și cy. și cz. și da. și db. și dc. și dd. și de. și df. și dg. și dh. și di. și dj. și dk. și dl. și dm. și dn. și do. și dp. și dq. și dr. și ds. și dt. și du. și dv. și dw. și dx. și dy. și dz. și ea. și eb. și ec. și ed. și ee. și ef. și eg. și eh. și ei. și ej. și ek. și el. și em. și en. și eo. și ep. și eq. și er. și es. și et. și eu. și ev. și ew. și ex. și ey. și ez. și fa. și fb. și fc. și fd. și fe. și ff. și fg. și fh. și fi. și fj. și fk. și fl. și fm. și fn. și fo. și fp. și fq. și fr. și fs. și ft. și fu. și fv. și fw. și fx. și fy. și fz. și ga. și gb. și gc. și gd. și ge. și gf. și gg. și gh. și gi. și gj. și gk. și gl. și gm. și gn. și go. și gp. și gq. și gr. și gs. și gt. și gu. și gv. și gw. și gx. și gy. și gz. și ha. și hb. și hc. și hd. și he. și hf. și hg. și hh. și hi. și hj. și hk. și hl. și hm. și hn. și ho. și hp. și hq. și hr. și hs. și ht. și hu. și hv. și hw. și hx. și hy. și hz. și ia. și ib. și ic. și id. și ie. și if. și ig. și ih. și ii. și ij. și ik. și il. și im. și in. și io. și ip. și iq. și ir. și is. și it. și iu. și iv. și iw. și ix. și iy. și iz. și ja. și jb. și jc. și jd. și je. și jf. și jg. și jh. și ji. și jj. și jk. și jl. și jm. și jn. și jo. și jp. și jq. și jr. și js. și jt. și ju. și jv. și jw. și jx. și jy. și jz. și ka. și kb. și kc. și kd. și ke. și kf. și kg. și kh. și ki. și kj. și kk. și kl. și km. și kn. și ko. și kp. și kq. și kr. și ks. și kt. și ku. și kv. și kw. și kx. și ky. și kz. și la. și lb. și lc. și ld. și le. și lf. și lg. și lh. și li. și lj. și lk. și ll. și lm. și ln. și lo. și lp. și lq. și lr. și ls. și lt. și lu. și lv. și lw. și lx. și ly. și lz. și ma. și mb. și mc. și md. și me. și mf. și mg. și mh. și mi. și mj. și mk. și ml. și mm. și mn. și mo. și mp. și mq. și mr. și ms. și mt. și mu. și mv. și mw. și mx. și my. și mz. și na. și nb. și nc. și nd. și ne. și nf. și ng. și nh. și ni. și nj. și nk. și nl. și nm. și nn. și no. și np. și nq. și nr. și ns. și nt. și nu. și nv. și nw. și nx. și ny. și nz. și oa. și ob. și oc. și od. și oe. și of. și og. și oh. și oi. și oj. și ok. și ol. și om. și on. și oo. și op. și oq. și or. și os. și ot. și ou. și ov. și ow. și ox. și oy. și oz. și pa. și pb. și pc. și pd. și pe. și pf. și pg. și ph. și pi. și pj. și pk. și pl. și pm. și pn. și po. și pp. și pq. și pr. și ps. și pt. și pu. și pv. și pw. și px. și py. și pz. și qa. și qb. și qc. și qd. și qe. și qf. și qg. și qh. și qi. și qj. și qk. și ql. și qm. și qn. și qo. și qp. și qq. și qr. și qs. și qt. și qu. și qv. și qw. și qx. și qy. și qz. și ra. și rb. și rc. și rd. și re. și rf. și rg. și rh. și ri. și rj. și rk. și rl. și rm. și rn. și ro. și rp. și rq. și rr. și rs. și rt. și ru. și rv. și rw. și rx. și ry. și rz. și sa. și sb. și sc. și sd. și se. și sf. și sg. și sh. și si. și sj. și sk. și sl. și sm. și sn. și so. și sp. și sq. și sr. și ss. și st. și su. și sv. și sw. și sx. și sy. și sz. și ta. și tb. și tc. și td. și te. și tf. și tg. și th. și ti. și tj. și tk. și tl. și tm. și tn. și to. și tp. și tq. și tr. și ts. și tt. și tu. și tv. și tw. și tx. și ty. și tz. și ua. și ub. și uc. și ud. și ue. și uf. și ug. și uh. și ui. și uj. și uk. și ul. și um. și un. și uo. și up. și uq. și ur. și us. și ut. și uu. și uv. și uw. și ux. și uy. și uz. și va. și vb. și vc. și vd. și ve. și vf. și vg. și vh. și vi. și vj. și vk. și vl. și vm. și vn. și vo. și vp. și vq. și vr. și vs. și vt. și vu. și vv. și vw. și vx. și vy. și vz. și wa. și wb. și wc. și wd. și we. și wf. și wg. și wh. și wi. și wj. și wk. și wl. și wm. și wn. și wo. și wp. și wq. și wr. și ws. și wt. și wu. și wv. și ww. și wx. și wy. și wz. și xa. și xb. și xc. și xd. și xe. și xf. și xg. și xh. și xi. și xj. și xk. și xl. și xm. și xn. și xo. și xp. și xq. și xr. și xs. și xt. și xu. și xv. și xw. și xx. și xy. și xz. și ya. și yb. și yc. și yd. și ye. și yf. și yg. și yh. și yi. și yj. și yk. și yl. și ym. și yn. și yo. și yp. și yq. și yr. și ys. și yt. și yu. și yv. și yw. și yx. și yy. și yz. și za. și zb. și zc. și zd. și ze. și zf. și zg. și zh. și zi. și zj. și zk. și zl. și zm. și zn. și zo. și zp. și zq. și zr. și zs. și zt. și zu. și zv. și zw. și zx. și zy. și zz. | | | |

| măru rial | Suma | Notă |
|--------------|---|------|
| | | |
| 56 | 124094/20.11.2020 In baza dec. cad. mirate de C.C.P.I. Ml. impos. cu nr. lege 2337 x cemitărie în cad. 52810 Râmnic, în proprietatea de nr. 5713 | |
| 37 | 124683/10.11.2020 Se notează revizuirea cerinței | |
| 38 | 124833/20.11.2020 In baza ad. nr. 2553/10.12.2020 emisă de Primăria Râmnic, planșă Parcele nereg. de Primăria Râmnic și doc. cad nereg. cu nr. 124833/2020 de cad. Râmnic, suprafa. de 19577 mp teren a nr top. 2239, sup. 46490 mp. teren a nr top. 2241, sup. de 6000 mp. a nr top. 2243 și suprafa. de 14397 mp teren a nr top. 2160, se construie în cod 52813 care se construie în C.C.P.I. 52819 Râmnic în fav. Comunității locale a com. Râmnic de sub B 19 | |
| 39 | 137071/18.12.2020 In baza dec. cad. mirate de C.C.P.I. Ml. impos. cu nr. lege 2366 x cemitărie în cad. 52815 Râmnic, în favoarea popu. de nr. 5719 | |
| 40 | 137144/30.06.2021 Se notează revizuirea cerinței conform încheierii | |

nr. funduare
1347

Nr. 27

| Numărul serial | |
|-------------------|--|
| 26 | 10 15 10765 după 52810 5719 |
| 27 | 17 17 |
| 28 | 17 după 20260 cu nr 7 după 23 5334, după 24 în nr. 52810 |

Nr. 323Comuna 2251021

B) FOAIA DE PROPRIETATE

| Numărul serial | | NOTĂ |
|-------------------|---|------|
| 24 | <p>159910 / 29-07-2020</p> <p>În baza documentației cadastrale anexate de actul încheiat, suprafața de 10066 mp teren cu nr. tip 333/33 se despinde și se constituie în mod separat de administrare în CTE 52706 teren, în favoarea Comunei Lugoj,</p> | |
| 27 | <p>104680 / 20-11-2020</p> <p>În baza actului vizat CPTI Lugoj, suprafața de 204161 mp din nr. tip 2168 se constituie în mod separat în teren în CTE 52728 teren în favoarea Comunei B. 19</p> | |
| 28 | <p>104802 / 20-11-2020</p> <p>În baza actului vizat CPTI Lugoj, suprafața de 63500 mp din nr. tip 2323, suprafața de 20360 mp din nr. tip 2325, suprafața de 2737 mp din nr. tip 2326, suprafața de 27716 mp din nr. tip 2327, suprafața de 160454 mp din nr. tip 2334, suprafața de 6392 mp din nr. tip 2352 și suprafața de 62680 mp din nr. tip 2356 se constituie separat în mod separat în CTE 52800 teren în favoarea Comunei B. 19</p> | |

Nr.

Comuna

Cartea funciara cu

B) FOAIA DE PROPRIETATE

| Numarul serial | NOTĂ |
|----------------|--|
| 29 | <p>113/203/20.11.2014</p> <p>Pe teren TP nr. 108/18.04.2009, plan cadastral nr. 108/18.04.2009, suprafața de 44,5273 mp teren top. 4163 m² suprafața de 3418 mp teren top. 4163 m² const. teren nr. 108/18.04.2009, cu se învecinează cu terenul nr. 109/18.04.2009 și cu terenul nr. 110/18.04.2009, toate în comuna Leova.</p> |
| 30 | <p>114/204/20.11.2014</p> <p>Pe teren din zona rurală Leova de C. P. nr. 109/18.04.2009, suprafața de 17,7000 mp teren top. 2297 m² suprafața de 2297 m² const. teren nr. 109/18.04.2009 și nr. 110/18.04.2009, toate în comuna Leova.</p> |
| 31 | <p>115/205/20.11.2014</p> <p>Pe teren din zona rurală Leova de C. P. nr. 110/18.04.2009, suprafața de 17,7000 mp teren top. 2297 m² suprafața de 2297 m² const. teren nr. 109/18.04.2009 și nr. 110/18.04.2009, toate în comuna Leova.</p> |

| Nrcat. | |
|--------|---|
| 32 | <p>117/207/20.11.2014</p> <p>OCPI</p> <p>Reș. nr. 108/18.04.2009</p> <p>EF 5</p> <p>al C</p> |
| 33 | <p>118/208/20.11.2014</p> <p>In</p> <p>de C</p> <p>219</p> <p>de C</p> <p>119/209/20.11.2014</p> |
| 34 | <p>120/210/20.11.2014</p> <p>In</p> <p>recep</p> <p>Septem</p> <p>796</p> <p>sup.</p> <p>ter.</p> |
| 34 | <p>522 m²</p> <p>ter.</p> |

C. Funciară nr. 1

| Nr. crt. | Înscrieri privitoare la sarcini | Observatii |
|----------|---------------------------------|------------|
|----------|---------------------------------|------------|

124713 / 20.11.2020

În baza doc. cadastrala recepționată și
 în baza de conținut de cadastru din cadrul
 OCPI Băhoș, plan cadastral nr. 1 de Primăria
 Reșicu, suprafața de 385 ⁵⁰²⁹ mp teren top. 2353,
 se constituie în nr. cad. 52808 și se înscrie în
 CF 52808 Reșicu, în fav. Căminul Local
 al Com. Reșicu

32

124721 / 20.11.2020

În baza doc. cad. recepționate și conținut
 de OCPI Băhoș, nr. top. 4127 și
 2198 se const. în nr. cad. 52801
 și se înscrie în CF 52801 Reșicu
 în fav. Căminul Reșicu

33

124701 / 20.11.2020

În baza documentației cadastrale
 recepționate și asințată de OCPI nr. 711
 suprafața de 1235 mp. teren top. 2353,
 7963 mp. teren top. 2357; (~~2357~~) 5282
 mp. teren top. 2355 și 5231 mp. teren
 top. 2354/3 se constituie în cad.

34 52812 înscrie în CTE 52812 Reșicu în
 fav. Com. Reșicu

C. Partea a III-a

| Nr.crt. | Inscrieri privitoare la sarcini | Observații |
|---------|---|------------|
| 35 | <p>126923 / 20.11.2020</p> <p>În baza documentației celeștrecu recepț. și actitate de copii DAI + T.P. 152/13 Unit emis de EXPEDIT BIMER, suprafață de 95726 mp. teren top. 2330; 160623 mp. teren top 2337; 1545 mp. teren top; 22150 mp. teren top. 2341, 2730 mp. teren top. 2342; 3123 mp. teren top 2345; 39394 mp. teren top. 2346; 25043 mp. teren top. 2347; 60543 mp. teren top 2348; 4607 mp. teren top. 2349, 9171 mp. teren top 2375, 5672 mp. teren top. 2376, 517 mp. teren top. 2377; 244 mp. teren top 2378; 316 mp. teren top. 2379; 56241 mp. teren top. 2380, 2374 mp. teren top 2381; 35273 mp. teren top. 23231; 1227 mp. teren top. 2393; 10644 mp. teren top. 2300 de const. în CCD. 52803 Interu de CTE 62003 Resievi de ju. com. Resievi</p> | |
| | | |

Cartea funciară cu nr. 1343

Comuna/Oraș/Municipiu Roniori

B. Partea a II-a

| Nr.crt. | Înscrieri privitoare la proprietate | Observații |
|---------|--|------------|
| 41 | <p>122632/03.09.2021</p> <p>În baza HCL nr. 69/17.08.2021, Consiliul Local Roniori, ader. 5940/20.05.2021, CCPi Bihor, suprafață de 1000/4355 mp teren din nr. tip 2214/24 și suprafață de 8300/34890 mp din nr. tip 2222/1 se constituie în nr. cadastral 53037 și se înscrie în E 53034 Roniori, în fav. Comunei Roniori, domeniul public.</p> | |
| 42 | <p>122686/08.09.2021</p> <p>În baza HCL nr. 69/17.08.2021, emisă de Consiliul Local Roniori, dec. cad vizată de CCPi Bihor, suprafață de 5934 mp teren din nr. tip 2193/86, suprafață de 6355 mp teren din nr. tip 2216/24, și suprafață de 10915 mp teren din nr. tip 2193/117 se constituie în cod 53035 care se înscrie în E 53031 Roniori, în fav. Comunei Roniori, domeniul public.</p> | |
| 43 | <p>122727/02.09.2021</p> <p>În noticiu urgența curii conform încheierii.</p> | |
| | <p>122705/08.09.2021</p> <p>În baza HCL nr. 69/17.08.2021 a Cons. Local al Com. Roniori și dec. cad vizată CCPi Bihor,</p> | |

Cartea funciară cu nr. 1343

Comuna/Oraș/Municipiu ROȘIERI

Cartea funciară cu nr.

Partea I-a

B. PIAȚEȘTI 11.6.81

| Nr crt. | Nr. cadastral | Descrierea imobilului | Suprafața în mp. | Observații |
|---------|---------------|---|--------------------|------------|
| 14 | | <p>Suprafață de 2418 mp din care 1400 mp în posesia și în administrarea SA 333 SA de Energie din (72) 53633 Rezervă de teren Comunei Roșier, comuna publică.</p> | | |
| 45 | | <p>În baza HCL 65/17.03.2021 care dispune acordarea dreptului de proprietate de 5611 mp teren care 2193/12 și suprafața de 900 mp teren care 2193/12 și cimitirul cu cca 53054 Roșieri, com. pub.</p> | 12.2696/06.09.2021 | |
| 46 | | <p>Se notează respingerea cererii</p> | 137657/07.10.2021 | |
| 17 | | <p>Terenul nr. 12 din cartea funciară nr. 1343 din com. Roșieri, județul Ialomița, suprafață de 1449 mp teren din terenul nr. 12, suprafață de 1449 mp din terenul nr. 12, suprafață de 4750 mp din terenul nr. 12 din județul Ialomița, suprafață de 1118 din județul Ialomița și suprafață de 3735 mp din terenul nr. 12 și constituie în vederea SA 333 SA de Energie din Roșieri, com. pub.</p> | 13.2193/29.06.2021 | |

| Nr crt. | |
|---------|--------|
| | |
| | Local. |
| | Com. |
| | Județ. |
| | Cant. |
| | Cant. |
| | Cant. |
| | Cant. |
| | Cant. |
| | Cant. |
| | Cant. |